



การไฟฟ้าส่วนภูมิภาค
PROVINCIAL ELECTRICITY AUTHORITY

วิญญูขอดับไฟ

เลขที่ ก.๓ กฟส.กทบ.(ปบ) - ๒๐๒/๒๕๖๗
ชื่อผู้รับ นายพัทธนันท์ พิชราสุวรรณชล
ชื่อผู้ส่ง นายมานิช วาสุกกรี

วันที่ ๒ ตุลาคม ๒๕๖๗
ตำแหน่ง อ.ก.ปบ.(ก๓)
ตำแหน่ง ร.จก.(ท) ปฏิบัติงานแทน ผจก.กฟส.กทบ.

ด้วยการไฟฟ้า กฟส.กทบ. จะดำเนินการ ให้ชุดปฏิบัติงาน ผ.ปบ.กฟส.กทบ. ปฏิบัติงาน ปรับปรุงระบบไฟฟ้า บริเวณ เสาดัน DDE ฟังตรงข้ามเสาสายส่ง SD-SA๒ หมายเลข ๒๘๑ (เสาส่งสัญญาณ TRUE) จนถึง เสาดัน DDE ฟังตรงข้ามเสาสายส่ง SD-SA๒ หมายเลข ๒๗๑ (ฟังตรงข้าม ตรอ.เจริญทรัพย์) สถานีไฟฟ้า กระทุ่มแบน ๕ ตามแผนผังแนบ จำนวน ๒ แผ่น ดังนี้

ที่	พิดเดอร์	วัน/เดือน/ปี	ตั้งแต่เวลา	ถึงเวลา	ลักษณะงานที่ปฏิบัติ/บริเวณ	จาก	ถึง	ผู้ควบคุมงาน
๑.	KTE ๐๒	๘ ต.ค. ๒๕๖๗ และ ๑๓ ต.ค. ๒๕๖๗	๘.๓๐ น.	๑๗.๐๐ น.	ให้ชุดปฏิบัติงาน ผ.ปบ.กฟส.กทบ. ปฏิบัติงาน ปรับปรุงระบบไฟฟ้า ถนน สค. ๓๐๑๑ (ฝั่งไป อ.บ้านแพ้ว)	เสาดัน DDE ฟังตรงข้ามเสาสายส่ง SD-SA๒ หมายเลข ๒๘๑ (เสาส่งสัญญาณ TRUE)	เสาดัน DDE ฟังตรงข้ามเสาสายส่ง SD-SA๒ หมายเลข ๒๗๑ (ฟังตรงข้าม ตรอ.เจริญทรัพย์)	นายกฤษณะ ชนะภักษ์ พง.๖ ผ.ปบ. กฟส.กทบ. โทร. ๐๙๘ - ๘๓๑๕๒๗๔

พื้นที่ที่มีผู้ใช้ไฟได้รับผลกระทบ(ไฟดับ) ตั้งแต่ เสาดัน DDE ฟังตรงข้ามเสาสายส่ง SD-SA๒ หมายเลข ๒๘๑ (เสาส่งสัญญาณ TRUE) จนถึง เสาดัน DDE ฟังตรงข้ามเสาสายส่ง SD-SA๒ หมายเลข ๒๗๑ (ฟังตรงข้าม ตรอ.เจริญทรัพย์) ไม่มีผู้ได้รับผลกระทบจากการดับไฟ ผู้ประสานงานการดับไฟ ชื่อ นายพนพร ชาวไชยศรี ตำแหน่ง ผ.ปบ. กฟส.กทบ. โทร. ๐๙๘ - ๖๗๑๕๖๒๖

๑. มีสายเคเบิลใยแก้วนำแสง ๑.๑ มีโอกาสชำรุด ๑.๒ ไม่มีโอกาสชำรุด
๒. ไม่มีสายเคเบิลใยแก้วนำแสง
๓. พิกัดพื้นที่ดับไฟ ๓.๑ เริ่มต้น Lat,Long : ๑๓.๖๓๕๕๙๐, ๑๐๑.๒๒๒๔๗๗
๓.๒ สิ้นสุด Lat,Long : ๑๓.๖๓๔๑๘๕, ๑๐๑.๒๑๗๖๒๓

(Signature)

(นายมานิช วาสุกกรี)

ตำแหน่ง ร.จก.(ท) ปฏิบัติงานแทน ผจก.กฟส.กทบ.

๒ ตุลาคม ๒๕๖๗

สำหรับแผนกควบคุมการจ่ายไฟ (ผคฟ.) กฟท.๓

เรียน อ.ก.ปบ.(ก๓)

ผคฟ. พิจารณาแล้วเห็นควร

อนุมัติให้ดับไฟตามคำขอข้อ 1 พิดเดอร์ KTE02 จาก Dist. เสาส่งสัญญาณ TRUE ถึง Dist. ทรงทับ ทรงเจริญทรัพย์
ในวันที่ 8-13 ต.ค. 67 ตั้งแต่เวลา 8:30 น. ถึง 17:00 น. ตามใบสั่งทำสวิตซ์เลขที่ 1455/2567

อนุมัติให้ดับไฟตามคำขอข้อ พิดเดอร์ จาก ถึง
ในวันที่ ตั้งแต่เวลา น. ถึง น. ตามใบสั่งทำสวิตซ์เลขที่
พนักงานศูนย์ฯ นาย พิภักดิ์ โทร. ๐๙๘-๖๗๑๕๖๒๖ ประสานงานการขอดับไฟกับ นายพนพร ชาวไชยศรี

สำหรับผู้อนุมัติ

ที่ ก.๓ ก.ปบ.(คฟ)

เรียน อ.ก.สฟ.(ก๓), อ.ก.ว.(ก๓), ผจก. กฟส.กทบ.

(Signature)
(นายพิภักดิ์ โทร. ๐๙๘-๖๗๑๕๖๒๖)
ระดับ 5 แทน ผ.คฟ.
ขั้นตอนการสวิตซ์ 1 แผ่น
แผนผังแนบ 2 แผ่น

อนุมัติ และแจ้ง จป. เพื่อตรวจสอบความปลอดภัย พร้อมทั้งลงข้อมูลแจ้งแผนดับไฟลงใน www.pea.co.th

ผจก. (สถานี) เพื่อทราบ และจัดพนักงานเข้าปฏิบัติงานร่วมกับศูนย์ฯ นครปฐม ตั้งแต่เวลา น. เป็นต้นไป จนกว่างานจะแล้วเสร็จ

(นายเลอพงศ์ แก่นจันทร์)

ร.ก.ปบ.(ก๓) ปฏิบัติงานแทน อ.ก.ปบ.(ก๓)

หน้าที 1 จาก 1
ใบสั่งทำสวิตชิง

1. สถานที่ทำงาน	ถนน สค. 3011 (ฝั่งไป อ.บ้านแพ้ว) (KTE02)					
2. กำหนดวันที่ทำงาน	8 -13 ต.ค. 67	เวลา	08.30 น.	ถึง	17.00 น.	
3. ผู้ขอทำงาน	กฟส.กทบ.	งานที่ทำ	ปรับปรุงระบบจำหน่าย		ตามใบขอปฏิบัติงาน	1455/2567
4. เตรียมการสวิตชิงโดย	นายพีรภัทร โพธิ์พันธุ์			วันที่	3 ตุลาคม 2567	
5. ตรวจสอบสวิตชิงโดย				วันที่	3 ตุลาคม 2567	
6. อนุมัติสวิตชิงโดย				วันที่	3 ตุลาคม 2567	
7. สั่งทำสวิตชิงโดย	1. นายพีรภัทร,นางสาวสุภัสษา,นายขุนทอง,นายศักดิ์สิทธิ์,นายพนิต 2. นายศุภสวัสดิ์,นายอนุสรณ์,นายวรรณพงษ์,นายมโนช 3. นายจิรวัฒน์,นายวัฒนา,นายพิชชา,นายวีรวัชร,นายอมร					(กะ1 00.00 น. - 08.00 น.) (กะ2 08.00 น. - 16.00 น.) (กะ3 16.00 น. - 24.00 น.)

ที่	รหัสอุปกรณ์	สภาพอุปกรณ์ ปกติก่อน ดำเนินการ	ดำเนินการ	เวลา	ผู้ดำเนินการ	ผู้สั่งการ	หมายเหตุ
1	ดับไฟวันที่ 8-13 ต.ค. 67 (ดับเช้า - จ่ายเย็น)						
2	ตรวจสอบอุปกรณ์ป้องกันและตัดตอนก่อนทำการ Switching						
3	KTE02VB-01	"ON" Auto Reclose	"OFF" Auto Reclose		KTE		-
4	KTE03VB-01	"ON" Auto Reclose	"OFF" Auto Reclose		KTE		-
5	ย้ายโหลด KTE02 บางส่วนไปจ่ายจาก KTE03						
6	KTE02S-16	ปลด	สับ		กทบ.	SCADA	SF6 SF6 Loop แสนร์กรีส์อร์ท
7	DIS ชค. KTE02	สับ	ปลด(ใช้โหลดบัสเตอร์)		กทบ.		DIS ตรงข้าม ตรอ.เจริญทรัพย์
8	เมื่อพร้อมดับไฟ						
9	DIS ชค. KTE02	สับ	ปลด(ใช้โหลดบัสเตอร์)		กทบ.		DIS เสาสัญญาณ TRUE
10	แจ้งพื้นที่ไฟดับให้ผู้ควบคุมงานรับทราบ						
11	แจ้งผู้ควบคุมงานให้ทำการ Test ไฟ Short Ground จุด G1						
12	แจ้งผู้ควบคุมงานให้ทำการ Test ไฟ Short Ground จุด G2						
13	หลังจากทำการ Test ไฟ Short Ground ครบทุกจุด พร้อมลงข้อมูลใน Wesafe เรียบร้อย						
14	แจ้งผู้ควบคุมงานปฏิบัติงานได้						
15	KTE02VB-01	"OFF" Auto Reclose	"ON" Auto Reclose		KTE		-
16	KTE03VB-01	"OFF" Auto Reclose	"ON" Auto Reclose		KTE		-
***** สิ้นสุด Switching ช่วงแรก *****							
17	หลังจากผู้ควบคุมงานแจ้งปฏิบัติงาน แล้วเสร็จ						
18	KTE02VB-01	"ON" Auto Reclose	"OFF" Auto Reclose		KTE		-
19	KTE03VB-01	"ON" Auto Reclose	"OFF" Auto Reclose		KTE		-
20	แจ้งผู้ควบคุมงานให้ทำการ ปลด Short Ground จุด G1						
21	แจ้งผู้ควบคุมงานให้ทำการ ปลด Short Ground จุด G2						
22	หลังจากทำการ ปลด Short Ground ออก ครบทุกจุด พร้อมยืนยันข้อมูลใน Wesafe เรียบร้อย						
23	เมื่อพร้อมจ่ายไฟ						
24	DIS ชค. KTE02	ปลด	สับ		กทบ.		DIS เสาสัญญาณ TRUE
25	ย้ายโหลด KTE02 บางส่วน คืนจาก KTE03						
26	DIS ชค. KTE02	ปลด	สับ		กทบ.		DIS ตรงข้าม ตรอ.เจริญทรัพย์
27	KTE02S-16	สับ	ปลด		กทบ.	SCADA	SF6 SF6 Loop แสนร์กรีส์อร์ท
28	KTE02VB-01	"OFF" Auto Reclose	"ON" Auto Reclose		KTE		-
29	KTE03VB-01	"OFF" Auto Reclose	"ON" Auto Reclose		KTE		-
***** สิ้นสุด Switching ทั้งหมด *****							

แผนผังสถานะปัจจุบัน ก่อนดับไฟ บริเวณ ถนน สค. 3011 (ฝั่งไป อ.บ้านแพ้ว)

ตั้งแต่ เสาต้น DDE ฝั่งตรงข้ามเสาสายส่ง SD-SA2 หมายเลข 281 (เสาส่งสัญญาณ TRUE) จนถึง

เสาต้น DDE ฝั่งตรงข้ามเสาสายส่ง SD-SA2 หมายเลข 271 (ฝั่งตรงข้าม ตรอ.เจริญทรัพย์)

เพื่อให้ชุดงาน ผบ.กฟส.กทบ. ปฏิบัติงาน ปรับปรุงระบบไฟฟ้า บริเวณ ถนน สค. 3011 (ฝั่งไป อ.บ้านแพ้ว)

วันที่ปฏิบัติงาน คือ วันอังคารที่ 8 ต.ค. 2567 เวลา 8.30 - 17.00 น. และ วันอาทิตย์ที่ 13 ต.ค. 2567 เวลา 8.30 - 17.00 น.

ตรอ.เจริญทรัพย์

เสาสัญญาณ TRUE

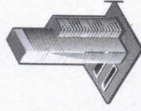

ไปสะพานท่าจีน :

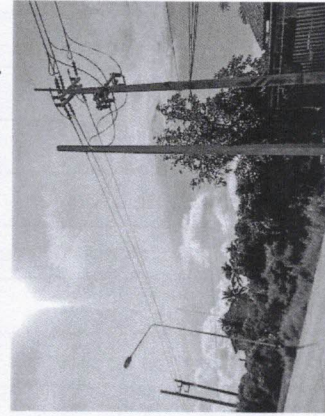
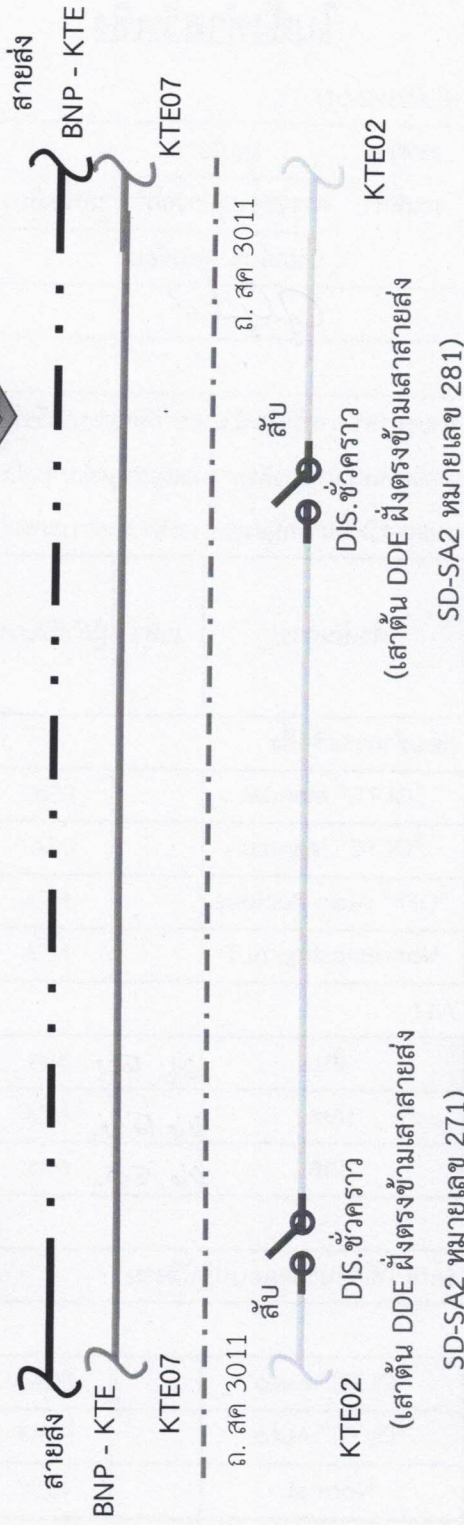

หมายเหตุ มีผู้ได้รับผลกระทบจากการดับไฟ ประมาณ - ราย

แผนผังสถานะปัจจุบัน หลังตัดไฟ บริเวณ ถนน สค. 3011 (ฝั่งไป อ.บ้านแพ้ว)

ตั้งแต่ เสาต้น DDE ฝั่งตรงข้ามเสาสายส่ง SD-SA2 หมายเลข 281 (เสาส่งสัญญาณ TRUE) จนถึง เสาต้น DDE ฝั่งตรงข้ามเสาสายส่ง SD-SA2 หมายเลข 271 (ฝั่งตรงข้าม ตรอ.เจริญทรัพย์)

เพื่อให้ชุดงาน ผบ.กฟส.กทบ. ปฏิบัติงาน ปรับปรุงระบบไฟฟ้า บริเวณ ถนน สค. 3011 (ฝั่งไป อ.บ้านแพ้ว) วันที่ปฏิบัติงาน คือ วันอังคารที่ 8 ต.ค. 2567 เวลา 8.30 - 17.00 น. และ วันอาทิตย์ที่ 13 ต.ค. 2567 เวลา 8.30 - 17.00 น.



ตรอ.เจริญทรัพย์



เสาสัญญาณ TRUE

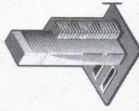

ไปสะพานท่าจีน :

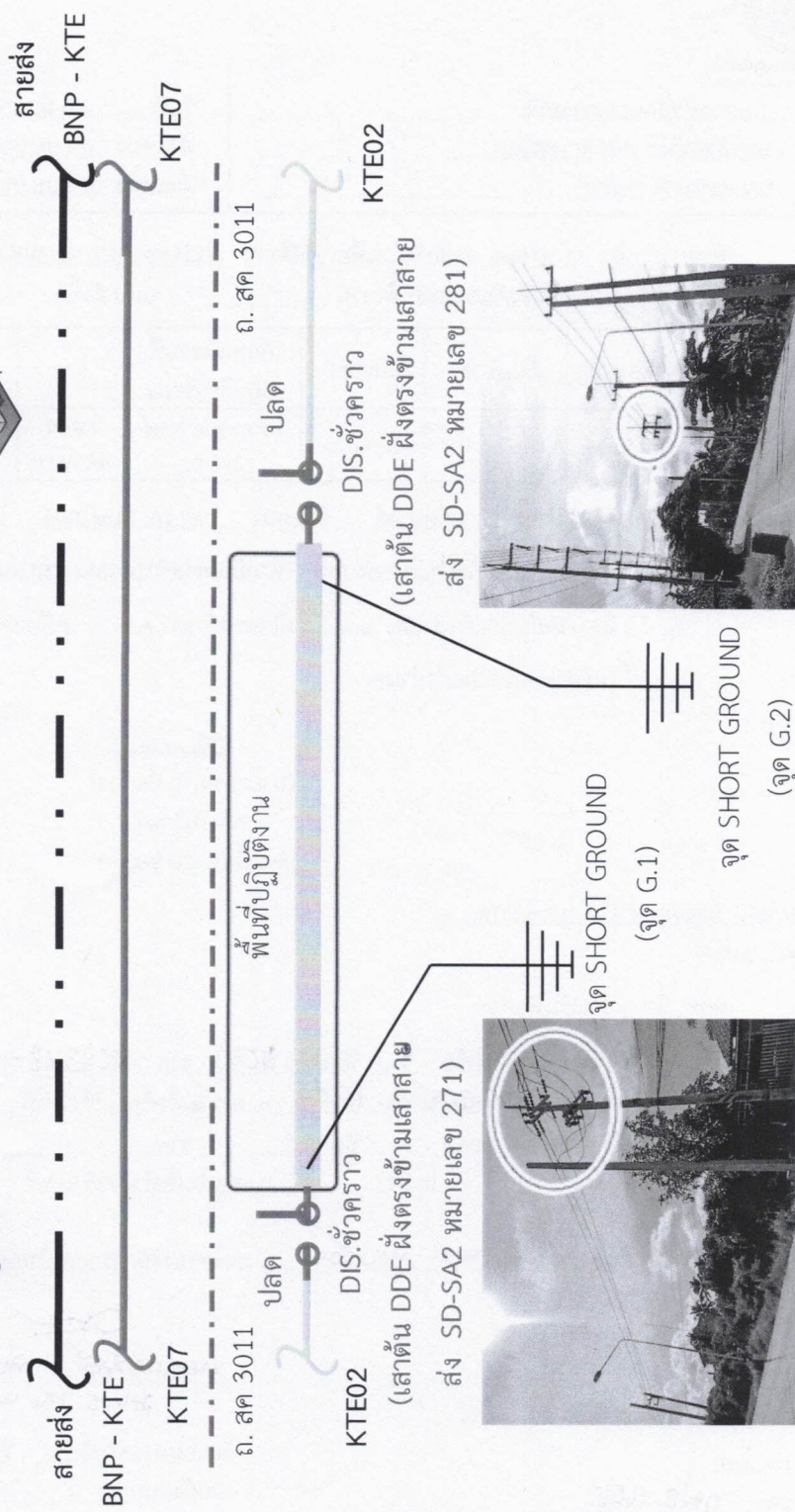

หมายเหตุ มีผู้ได้รับผลกระทบจากการตัดไฟ ประมาณ - ราย

พื้นที่ตัดไฟ

